

KAMAIMO KITA MOMBABASA



Bahasa Da'a - Sulawesi Tengah - Indonesia

KAMAIMO KITA MOMBABASA

Meni Lewi
Sharon Barr
Daniel Yulisia

Nigambara (Digambarkan oleh):
Lynne Edwards
Darius Njasilibu
Daniel Yulisia

**Summer Institute of Linguistics
2005**

Kamaimo Kita Mombabasa

© 1985, Program Kerjasama Universitas Hasanuddin dan
Summer Institute of Linguistics (UNHAS-SIL)

Untuk kalangan sendiri

Mari Kita Membaca: Teks dalam bahasa Da'a
di Sulawesi Tengah

Dilarang memperbanyak buku ini untuk tujuan komersial.

Cetakan Kedua
2005
Jakarta, Indonesia

PRAKATA

Buku **KAMAIMO KITA MOMBABASA** ini merupakan buku bacaan yang paling sederhana dalam Bahasa Da'a. Buku ini disiapkan untuk orang yang berbahasa Da'a yang baru mulai belajar membaca. Pada tiap halaman ada satu huruf dari abjad dan beberapa contoh kata yang memakai huruf itu. Maksud buku ini supaya murid-murid diberi latihan membaca kata-kata yang menarik bagi mereka dan yang sudah mereka kenal dalam bahasa mereka sendiri.

Ejaan yang dipakai untuk Bahasa Da'a dalam buku ini telah diusahakan sedapat-dapatnya sesuai dengan Ejaan Bahasa Indonesia Yang Disempurnakan. Karena buku ini mengikuti struktur Bahasa Da'a, maka ada beberapa huruf yang tidak dicontohkan, yaitu, c, f, h, q, v, x dan z. Ada pula beberapa huruf rangkai yang dicantumkan, yaitu, mb, mp, nd, ng, ngg, nj dan nt.

Bahasa Da'a dipergunakan oleh kira-kira 35,000 penutur yang sebagian besar tinggal di Kecamatan Marawola, Kabupaten Donggala, Sulawesi Tengah, dan yang lain di Kecamatan Biromaru, Dolo, Banawa di Kabupaten Donggala, dan Kecamatan Pasangkayu, Kabupaten Mamuju, Sulawesi Selatan.

Buku ini hasil Loka Karya Penulis Bahasa Daerah yang diselenggarakan oleh Program Kerjasama Universitas Hasanuddin dan Summer Institute of Linguistics (UNHAS-SIL) di Palu, Sulawesi Tengah, pada bulan Juli, 1985.

A a

apu

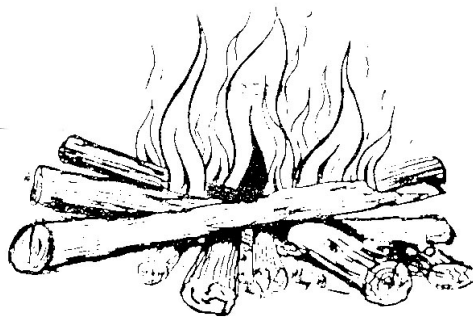

ana	aje
aki	anggo

B b

bau

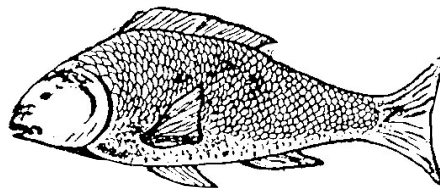

bana	bili
babe	balo

D d

duria

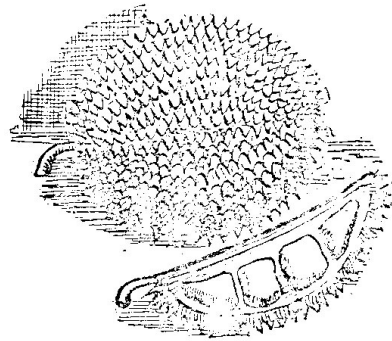

doke	dao
dadui	dombu

E e
embere

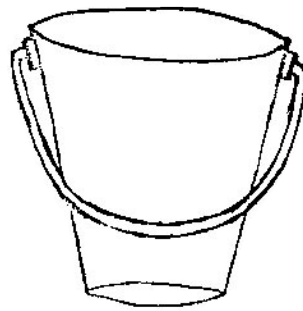

epe	elo
era	eo

G g

gara

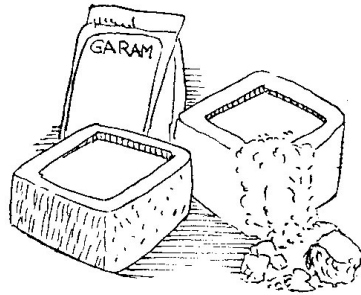

gade	goda
gasi	gimba

I i

ibo

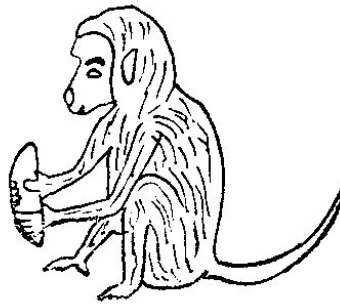

ipe	inggu
indo	ini

Jj

japi

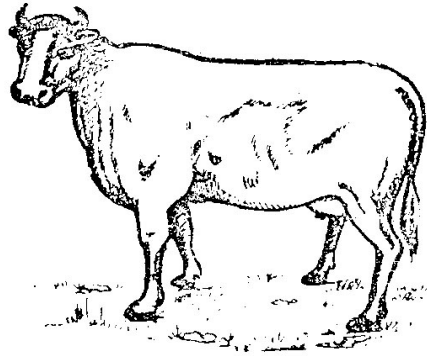

jara	jila
jole	jumu

K k

kaluku

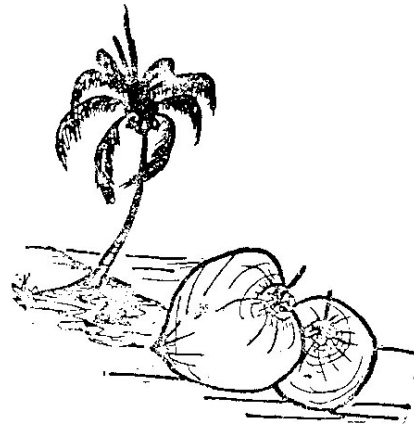

kura	kadue
kiki	kayu

LI

loka

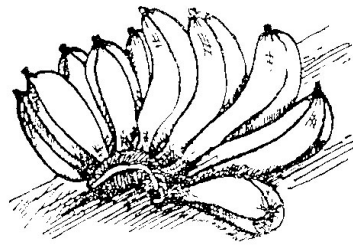

lui	lamale
lelo	lowu

M m

manu

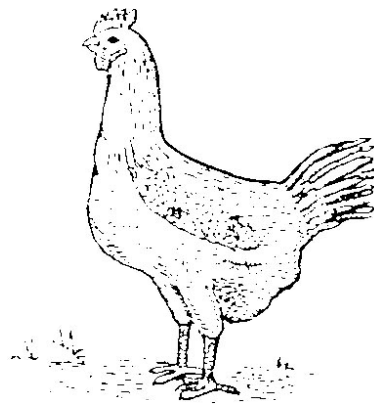

marisa	mesa
muli	mangge

Mb mb

mboko

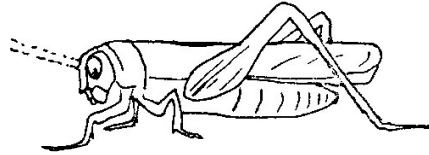

mboa	mboto
mbau	mbilao

Mp mp

mpasiwoku

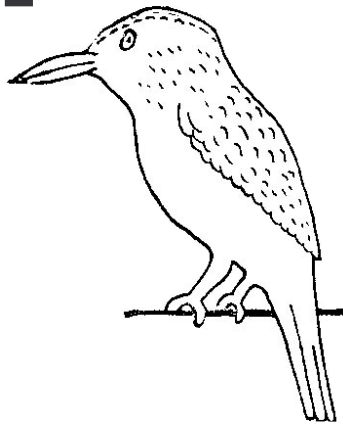

mpae	mpera
mpoyu	mpana'a

N n

noa

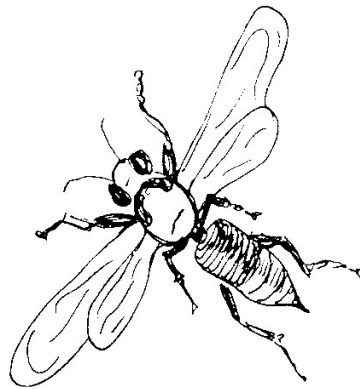

nosa	nonju
naile	nokolu

Nd nd

ndoro

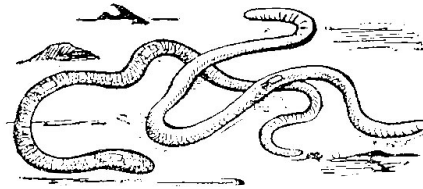

ndei	ndorokaa
nandala	nandate

Ng ng

ngisi

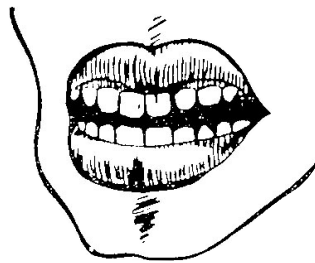

ngana	nganga
ngata	nongare

Ngg ngg

nggadao

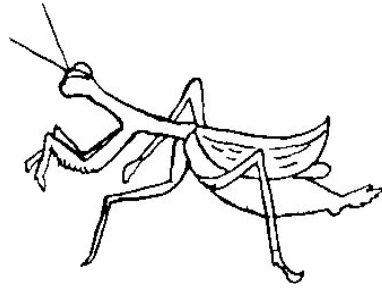

nggana	nggulasi
ngguwia	nggawengi

Nj nj

njalowu

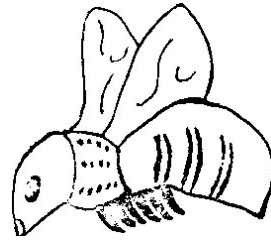

njidi	njarume
njaneo	njambengi

Nt nt

ntoloku

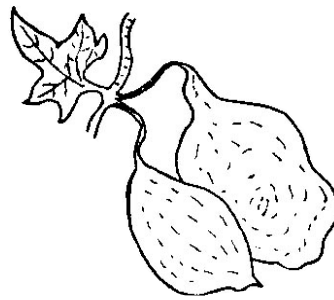

ntipa	ntongo
ntimu	ntugi

O o

ompa

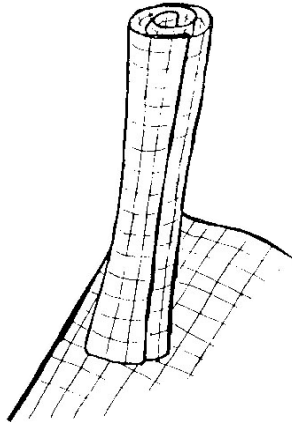

onti	olo
ose	ongu

P p

pale

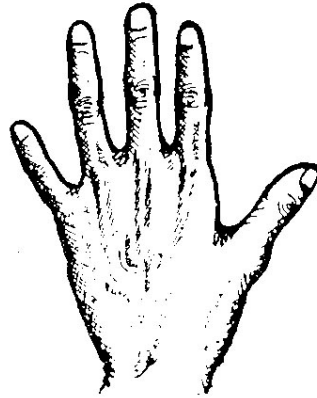

pia	pajeko
pipi	papitu

R r

ropa



rali	reme
rawa	rongo

S s

sapo

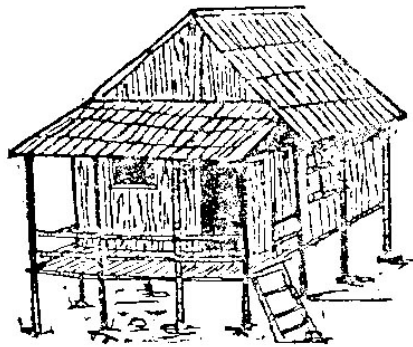

sanga	sowu
sule	sani

T t

tolu

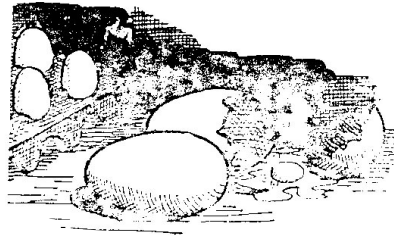

toko	tonji
taipa	talebe

U u

ule

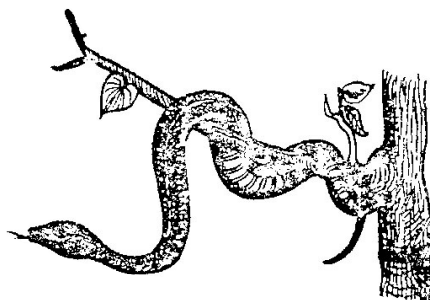

uja	uli
ue	unto

W w

wawu

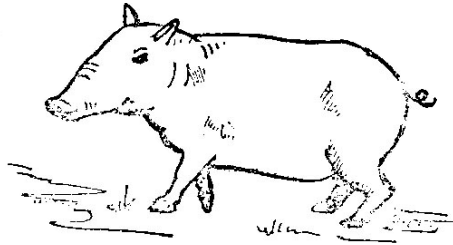

wula	wero
wai	woku

Y y

yuma

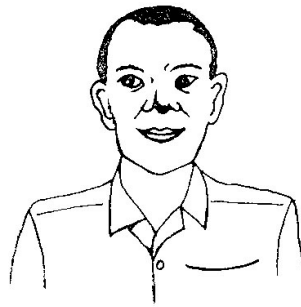

ya'a	yowi

Bahasa Inggris

Aa	Bb	Cc	Dd
Ee	Ff	Gg	Hh
Ii	Jj	Kk	Ll
Mm	Nn	Oo	Pp
Qq	Rr	Ss	Tt
Uu	Vv	Ww	Xx
Yy	Zz		

Basa Da'a

Aa	Bb	Dd	Ee
Gg	Ii	Jj	Kk
Ll	Mm	Mb mb	Mp mp
Nn	Nd nd	Ng ng	Ngg ngg
Nj nj	Nt nt	Oo	Pp
Rr	Ss	Tt	Uu
Ww	Yy		

